

# ながさき女性の活躍応援サイト

女性も働きやすい職場環境づくりに取り組む企業を社員や経営者のメッセージとともに紹介しています。



当サイトでは、民間企業が提供する企業のデータベースとは別の視点から女性が活躍している企業の関連情報を知ってもらい、キャリア形成や仕事と家庭の両立などの面で「働きたい」と考える女性たちが、無理なく活躍できるような社会づくりにつなげることを目的としています。

## ○求職者や就職活動中の学生の方は

- ・気になる会社の「女性活躍」・「仕事と家庭の両立支援」・「ワーク・ライフ・バランス」などの情報を閲覧できます。

## ○企業の登録のメリット

- ・実際に働く女性社員やその上司、経営者の皆さまの顔が見える形でメッセージを掲載しますので、貴社で働くイメージを持っていただけます。
- ・貴社の取り組みをアピールすることができ、イメージ・採用力の向上につながります。
- ・優秀な人材が確保されることで、多様な視点や価値観、創意工夫を活かした新たな商品やサービスの開発が期待されます。

## 「女性の活躍応援サイト」を活用したPRの例

○就活と進学の情報誌、タウン情報誌、新聞広告、県の全世帯広報誌等を通じて、

- ・県内の公立私立高校 **80**校
- ・**11**大学・短大、
- ・**1**高専、**2**高技専、**16**専門学校
- ・各購読者層、各世帯等

に情報をお届けします！

登録企業も募集中！

※ウェブから登録できます（無料）



ながさき女性活躍応援 検索

お問い合わせ

長崎県男女参画・女性活躍推進室 TEL 095-822-4729

# ながさき 女性の活躍応援サイト



女性の活躍応援企業

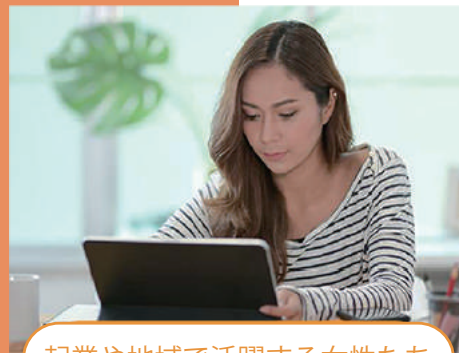

起業や地域で活躍する女性たち

女性も働きやすい職場づくりに取り組む企業を社員や経営者のメッセージとともに紹介しています。

長崎市

医療・福祉

企業名



【女性社員からのメッセージ】

女性活躍行動計画

諫早市

教育・学習支援業

企業名



【女性社員からのメッセージ】

女性活躍行動計画

長崎市

製造業

企業名



【女性社員からのメッセージ】

女性活躍行動計画



営業部 Aさん

【女性社員からのメッセージ】

臨時社員として働く中で、「もっと自分にできることがあるかも」と感じ、正社員試験を受けました。お客様に合ったプランを提案できる仕事はとてもやりがいを感じます。お客様との距離が縮まり、街で会った時でも気軽に声をかけてもらえるのは嬉しいです。

【上司の方からのメッセージ】

当社ではライフステージに合わせて働き方を変えることで、仕事と育児の両立が可能になります。もちろん仕事の役割と責任に男女差はありません。キャリアアップのためには責任のある仕事も増えますが、ポジティブに目指していけるようにバックアップしていきたいです。



営業部 Bさん



代表取締役 Cさん

【経営者の方からのメッセージ】

当社は、多様な人材活用の一環として女性の活躍を重要な戦略として位置付けており、女性管理職比率は現在 15% となっています。「働きたい」と考える女性が活躍し、自己実現できるようにジェンダー平等を推進していきます。

# 「女性の活躍応援企業（団体）」登録方法 ～インターネットが簡単応募！～

1

## 会社・事業所の基本情報

名称・一般事業種行動計画 URL・業種・所在地・代表者名などを入力してください。事業所単位で登録できます。

【公開されます】

2

## 女性社員とその上司の方、 経営者の方のメッセージ

女性社員の方とその上司の方、経営者の方のメッセージと写真を登録してください。女性社員とその上司の方、経営者の方のメッセージと写真は最大で5件分登録できます。※メッセージは500文字以内でお願いします。

※写真はjpeg、png形式、サイズは500KB以下でお願いします。

【公開されます】

3

## 取得された認定情報

「ながさき女性活躍推進会議」、「ながさき結婚・子育て応援宣言」、「Nびか」など取得された各種認定を選択、そのリンク先を登録してください。

【公開されます】

### 女性の活躍応援企業（団体）登録フォーム

登録内容（公開）

会社・事業所・団体の名称 <small>必須</small>	<input type="text"/>
フリガナ <small>必須</small>	<input type="text"/>
女性活躍推進法 一般事業主行動計画の策定 <small>必須</small>	計画が公表されている国のデータベースURL <input type="text"/>
代表者役職名 <small>必須</small>	<input type="text"/>
代表者氏名 <small>必須</small>	<input type="text"/>
ホームページ <small>任意</small>	ホームページのURL <input type="text"/>
学生・求職者の皆さまへ <small>任意</small>	URLを記載 <input type="text"/>
業種	業種を選択 <input type="text"/>
所在地 <small>必須</small> <small>(市町名から番号まで)</small>	市町 <input type="text"/> 市町名を選択 <input type="text"/> 町名・番地 <input type="text"/> 番地は半角英数字 例) 尾上町3-1
従業員数	<input type="text"/> 人

【メッセージの登録 ※最大5件まで登録できます。】 ※最大500文字

女性社員の方の所属する部署名 <small>必須</small>	<input type="text"/>
女性社員の方の役職名	<input type="text"/>
女性社員の方の氏名	<input type="text"/>
女性社員の方からのメッセージ <small>必須</small>	最大500文字 <input type="text"/>
この方の画像 ※500KB程度推奨 <small>必須</small>	<input type="text"/>
上司の方の所属する部署名 <small>必須</small>	<input type="text"/>
上司の方の役職名	<input type="text"/>
上司の方の氏名	<input type="text"/>
上司の方からのメッセージ <small>必須</small>	最大500文字 <input type="text"/>
この方の画像 ※500KB程度推奨 <small>必須</small>	<input type="text"/>

取得された「長崎活躍行動計画」	<input checked="" type="checkbox"/> 女性活躍 行動計画
「ながさき女性活躍推進会議」	<input type="checkbox"/> ながさき女性活躍推進会議
「結婚・子育て応援宣言」「Nびか」を選択してください。	<input type="checkbox"/> 結婚・子育て応援宣言
	<input type="checkbox"/> Nびか
ながさき女性活躍推進会議のリンク先URL	ながさき女性活躍推進会議のリンク先URL <input type="text"/>
結婚・子育て応援宣言のリンク先URL	結婚・子育て応援宣言のリンク先URL <input type="text"/>
Nびかのリンク先URL	Nびかのリンク先URLを記載 <input type="text"/>

※画面はイメージです

4

ご担当者様の情報

連絡先と、簡単なアンケートについて入力してください。

【非公開です】

ご担当者について (非公開)

部署名 必須

役職名

ご氏名 必須

お電話 必須 095-000-0000

メールアドレス 必須

当サイトをどうやって知りましたか  
※入力枠内はおわりの範囲でご記載いただければと存じます。

所属団体 団体名

説明会やセミナー等 主催者名

取引先等からのご紹介

ホームページ 運営者

メールマガジン 発行者

訪問してきた国や県の紹介

備え置きチラシ等 入手した場所

その他 具体的に

※画面はイメージです

送信後の流れ ~送信後、「ながさき女性の活躍応援サイト」に公開~

登録内容の確認

登録内容について確認が必要な場合にのみ、ご連絡させていただくことがあります。

ウェブサイトに掲載

企業情報や女性社員のメッセージ等をウェブサイトに掲載します。

登録のメリット

企業 PR ・ 広報 ・ 採用活動 ・ 自社イメージの向上等にご活用ください。

本サイトは「女性が活躍できる行動計画」を策定・届出している企業にご登録いただけます。

女性が活躍できる行動計画

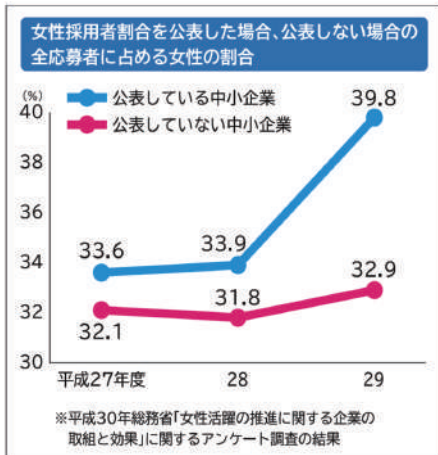

従業員が301人以上の企業は、「女性が活躍できる行動計画」の策定が法律で義務付けられています(令和4年4月1日から従業員が101人以上の企業に対象が拡大)。行動計画の策定や公表は、採用力の強化や従業員の定着率の上昇などにもつながります。県では、計画の策定を行う企業にアドバイザーを派遣して支援を行っています。

「女性が活躍できる行動計画」

女性活躍推進法に基づき各企業が策定する行動計画のこと。女性の採用、育成、キャリア形成支援や仕事と子育ての両立を図るための職場環境づくりなど、女性活躍のために取り組む内容や目標を定め、ウェブサイトなどで公表する。

登録企業も募集中!

※ウェブから登録できます(無料)



ながさき女性活躍応援 検索

【お問い合わせ】

長崎県男女参画・女性活躍推進室  
TEL: 095-822-4729